

Algunos efectos negativos relacionados con el abuso



Su contenido

Su naturaleza

Lo que impide



Su contenido

**comportamiento
agresivo**

Sobretudo en los más vulnerables:

- los más inmaduros cognitivamente
- los que tienen problemas con la agresividad

• Aprendizaje de comportamientos y actitudes violentos

violencia con humor, perpetrador atractivo

• Desensibilización frente a la violencia

exposición repetida asociada a estímulos ansiolíticos

• Ansiedad(miedos)

violencia realista



Lo que **NO** significa que la

TV, ni su abuso, sea

LA responsable

de la situación de la violencia en el mundo



Su naturaleza

- 📺 El desarrollo cerebral está afectado por la experiencia
- 📺 La TV forma parte importante de la experiencia actual
- 📺 ergo: la TV afecta el desarrollo cerebral

"Animales solitarios viviendo en ambientes empobrecidos, observando a animales semejantes viviendo en ambientes enriquecidos, no mejoran el desarrollo cerebral: les falta la interacción directa con los objetos, la exploración, la investigación, tanto física como mental."

Dr Marian Cleeves Diamond
Profesora de neuroanatomía de la Universidad de California

El efecto sobre el desarrollo de la atención

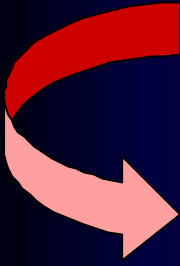

Déficit atencional por dis-entrenamiento

- **Adquirido**
- **MUY extendido, en todas las clases sociales y en todas las edades**
- **No mejora con fármacos**

Lo que impide

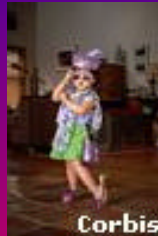

Urie Bronfenbrenner:

"...el principal peligro de la TV no es tanto el comportamiento que produce- a pesar de que hay peligro allí- sino que los comportamientos que impide: las charlas, los juegos, las reuniones y las discusiones familiares a través de los cuales tiene lugar gran parte del aprendizaje del niño y de su formación.
Prender el televisor puede apagar el proceso que transforma a los niños en personas"

