



**PLAN CAIF**

**CENTROS  
DE ATENCION  
A LA INFANCIA  
Y LA FAMILIA**

**Una Política pública  
basada en la alianza  
Estado - Sociedad Civil**

# SITUACIÓN DE PARTIDA

- Elevados niveles de pobreza en ...ciertos grupos sociales.
- Ineficiencia del gasto social.
- Las familias con hijos menores de 5 ...años son las que aparecen como ...más vulnerables.
- La mayor tasa de natalidad se da en ..los sectores con altos niveles de ..pobreza.

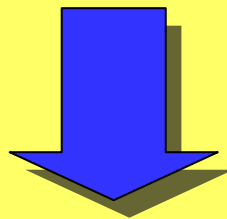

- \* Focalizar el gasto social
- \* Desarrollar modalidades de intervención eficaces.
- \* Lograr un funcionamiento de calidad y no burocrático.

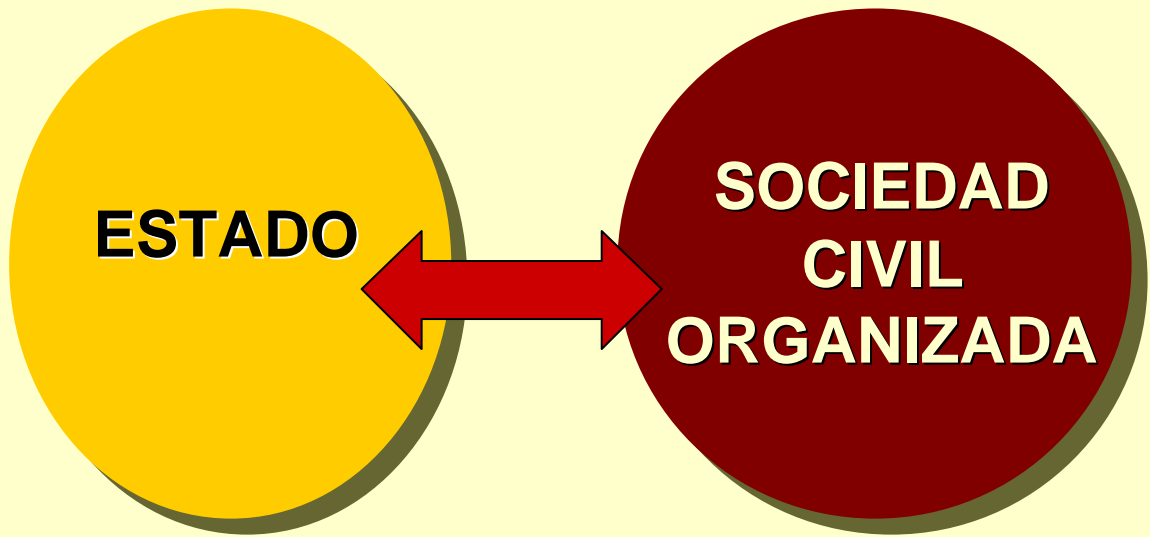

# PERFIL DE LAS ASOCIACIONES CIVILES

200 Asociaciones Civiles en 19 departamentos

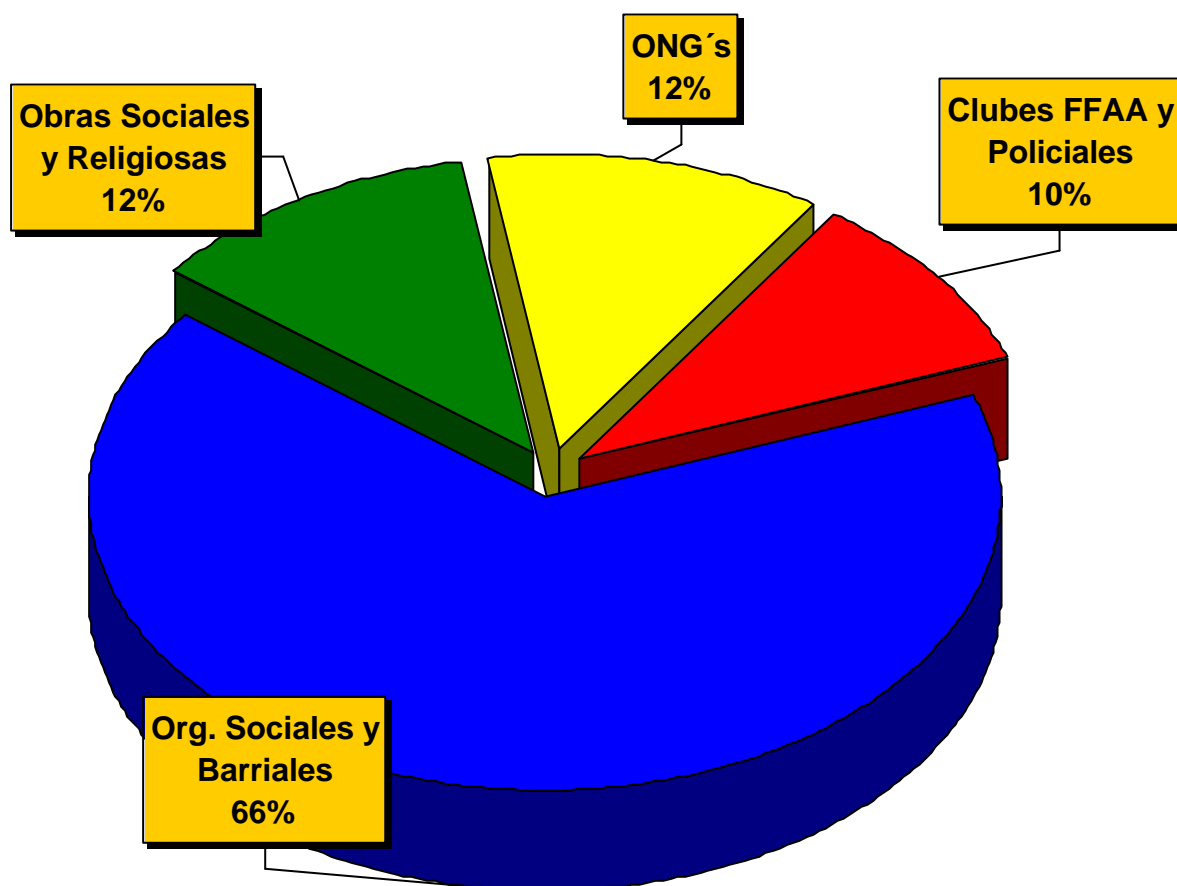

Distribución por naturaleza de la Organización

## CON QUIENES TRABAJAMOS

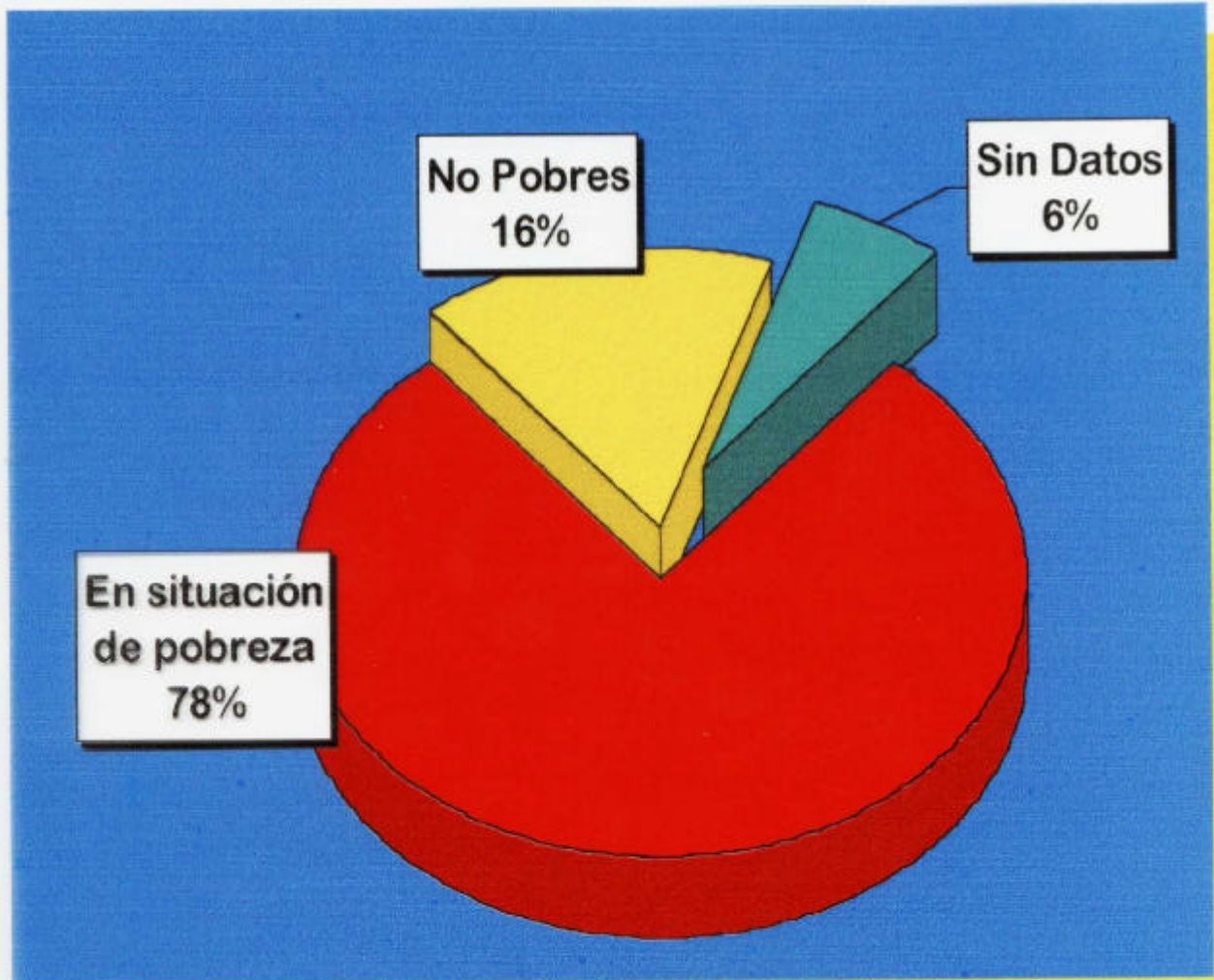

## COORDINACION Y EVALUACION

Secretaría Ejecutiva PLAN CAIF-INAME

### EDUCACION INICIAL

ANEP. INAME. MEC

### NUTRICION

INDA. Int. Municipales



GESTIÓN Y  
ADMINISTRACIÓN  
ASOCIACION CIVIL

### FAMILIA. ACCION COMUNITARIA

INAME. Int. Municipales

### SALUD

M.S.P.



Focalización hacia los más pobres



**Alto grado de motivación de los equipos**



Participación activa de la sociedad Civil

<b>Desarrollo Psicomotor TEPSI</b>	<b>Medición 1991</b>	<b>Medición 1997</b>
<b>Retraso</b>	34.2	20.5
<b>Riesgo</b>	40.5	32
<b>Normal</b>	25.3	47.3(normal superior 11%)
	<b>100</b>	<b>100</b>

Fuente: \* "Evaluación del proyecto de desarrollo institucional del plan CAIF" primera parte. CLAEH, Agosto 1997



<b>Desarrollo Psicomotriz TEPSI</b>	<b>PLAN CAF 1997 %</b>	<b>Pobres %</b>	<b>No Pobres %</b>
Normal	47	64	89
Riesgo	32	25	9
Retraso	20	10	2

<b>Desarrollo Psicomotriz TEPSI – 1997</b>	<b>Riesgo Bajo %</b>	<b>Riesgo Medio %</b>	<b>Riesgo Alto %</b>
Normal	53	48	40
Riesgo	30	32	35
Retraso	17	20	25

<b>Desarrollo Psicomotriz TEPSI – 1997</b>	<b>Pobre %</b>	<b>No Pobre %</b>
Normal	46	55
Riesgo	33	28
Retraso	21	17

<b>Desarrollo Psicomotriz TEPSI</b>	<b>Menos de 6 meses %</b>	<b>Más de 1 año %</b>
Normal	47	50
Riesgo	40	30
Retraso	13	20

**Marco  
conceptual**

**Proceso de  
capacitar  
permanente**

**Identificó  
del  
Problema**

**Modelo  
de  
gestión**

**Redefin.  
de  
objetivos  
y Metas**

**Estructura  
y  
Organiza  
ción**

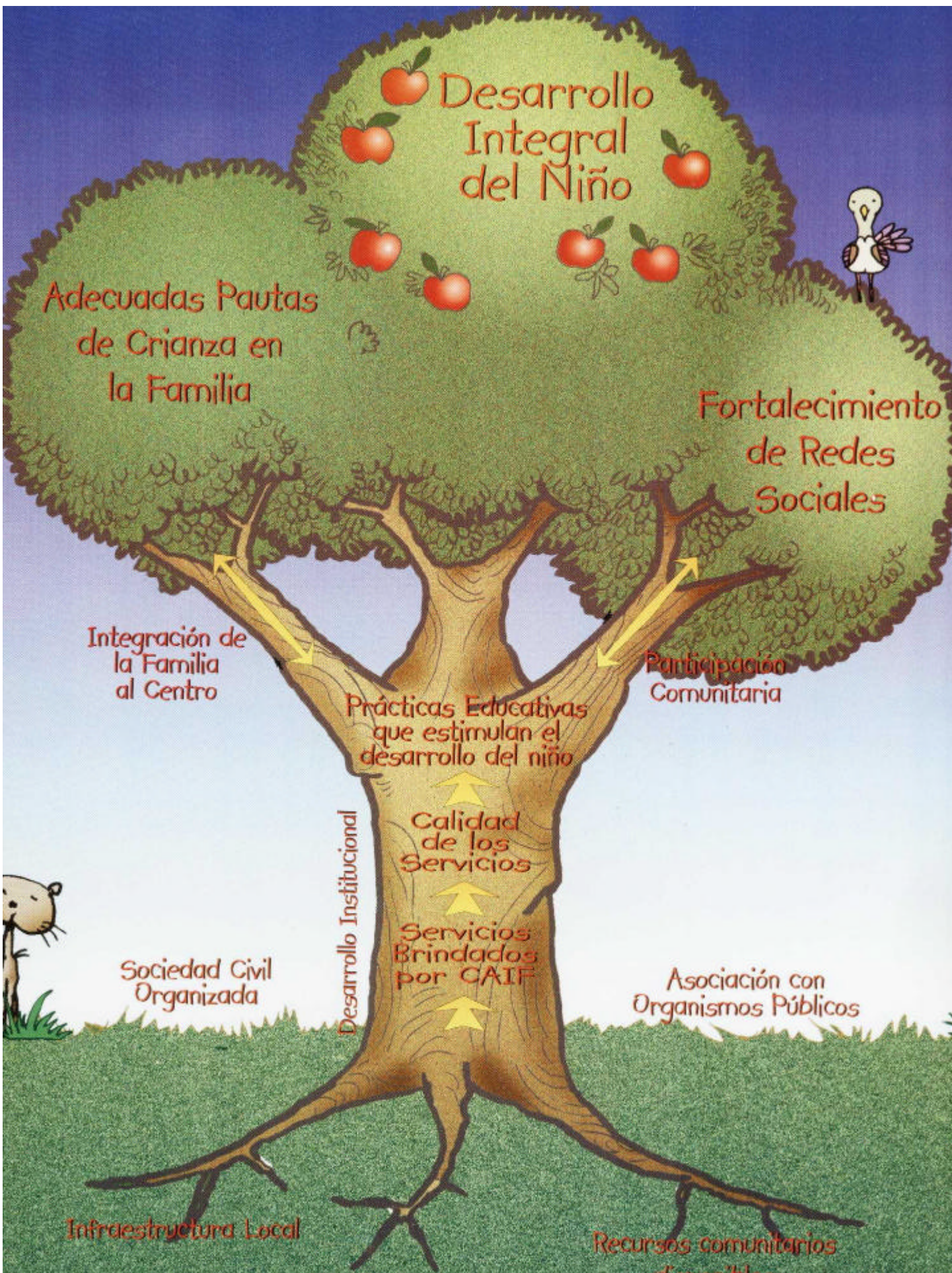

Asociación Civil

Personal del CAIF  
Niño/a - Familia y comunidad

Programa de Fortalecimiento Institucional

Salud - Nutrición



Programa Padres e Hijos



Educación Inicial

Para amar y cuidar la vida

Servicio de Orientación y Consulta

Estimulación oportuna



# LA ASOCIACIÓN CIVIL

CONVENIO, donde ambas partes contratantes establecen, deberes, derechos

- ESTATUTO
- ESTRUCTURA ORGANICA:
  - La ASAMBLEA GENERAL integrada por todos los socios habilitados.
  - La COMISIÓN DIRECTIVA órganos electo, de funcionamiento temporal limitado para sus integrantes.
  - La COMISIÓN FISCAL órgano electo de funcionamiento temporal limitado para sus integrantes.
  - La COMISIÓN ELECTORAL órgano electo de competencia electoral.

**4**

## NIVELES DE COORDINACIÓN, ASESORAMIENTO Y APOYO

1 EN EL NIVEL LOCAL

2 EN EL NIVEL DEPARTAMENTAL

3 EN EL NIVEL NACIONAL

# SOCIEDAD

## ESTADO

## CIVIL

### NIVEL NACIONAL

---

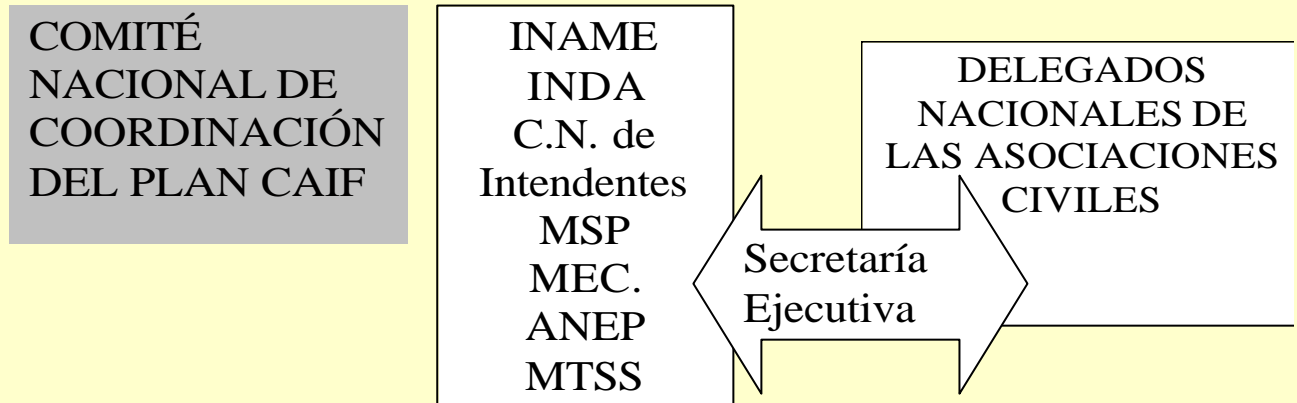

### NIVEL DEPARTAMENTAL

---

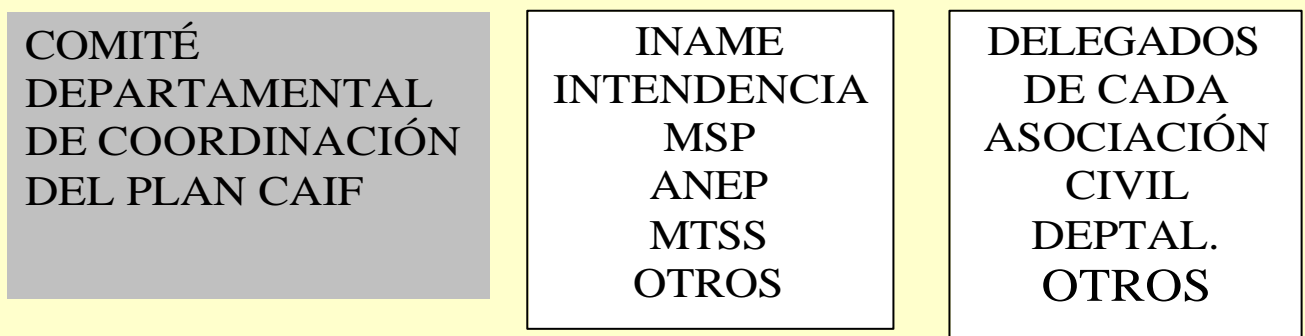

## NIVEL LOCAL

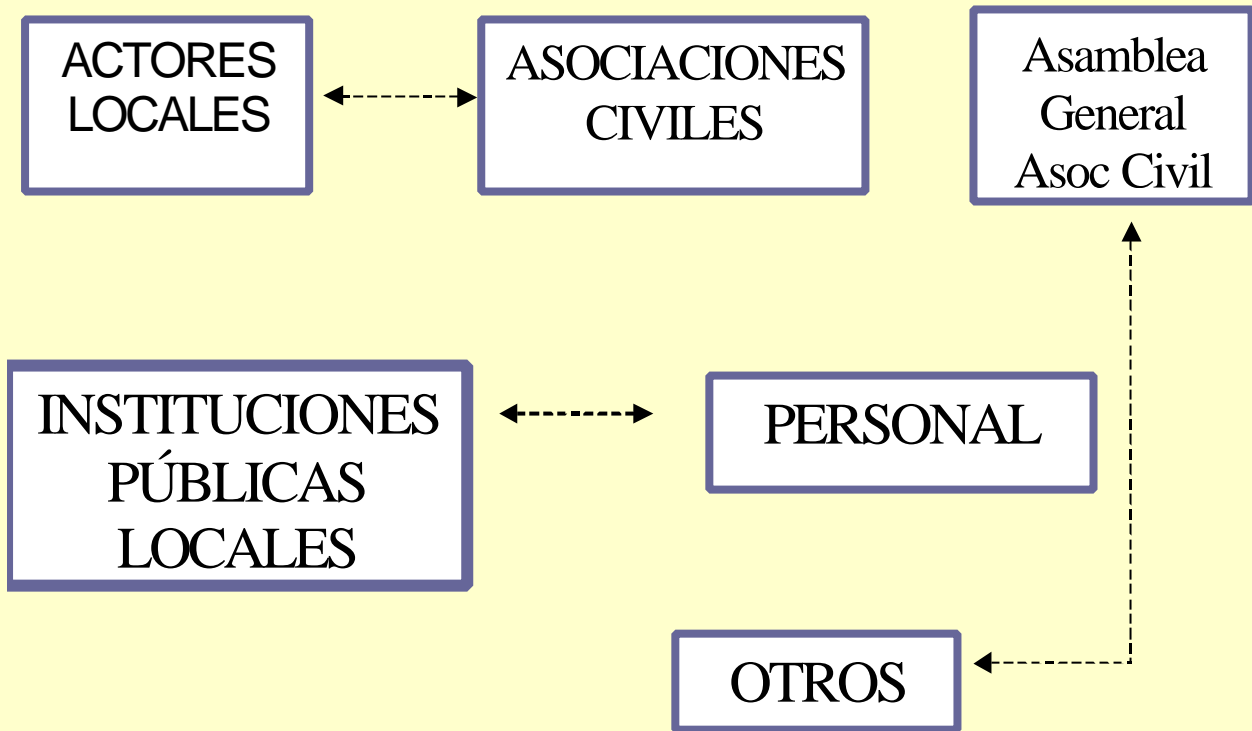

Líneas de coordinación -----

Líneas de dependencia \_\_\_\_\_

Líneas de articulación\_\_\_\_\_

Modelo 2

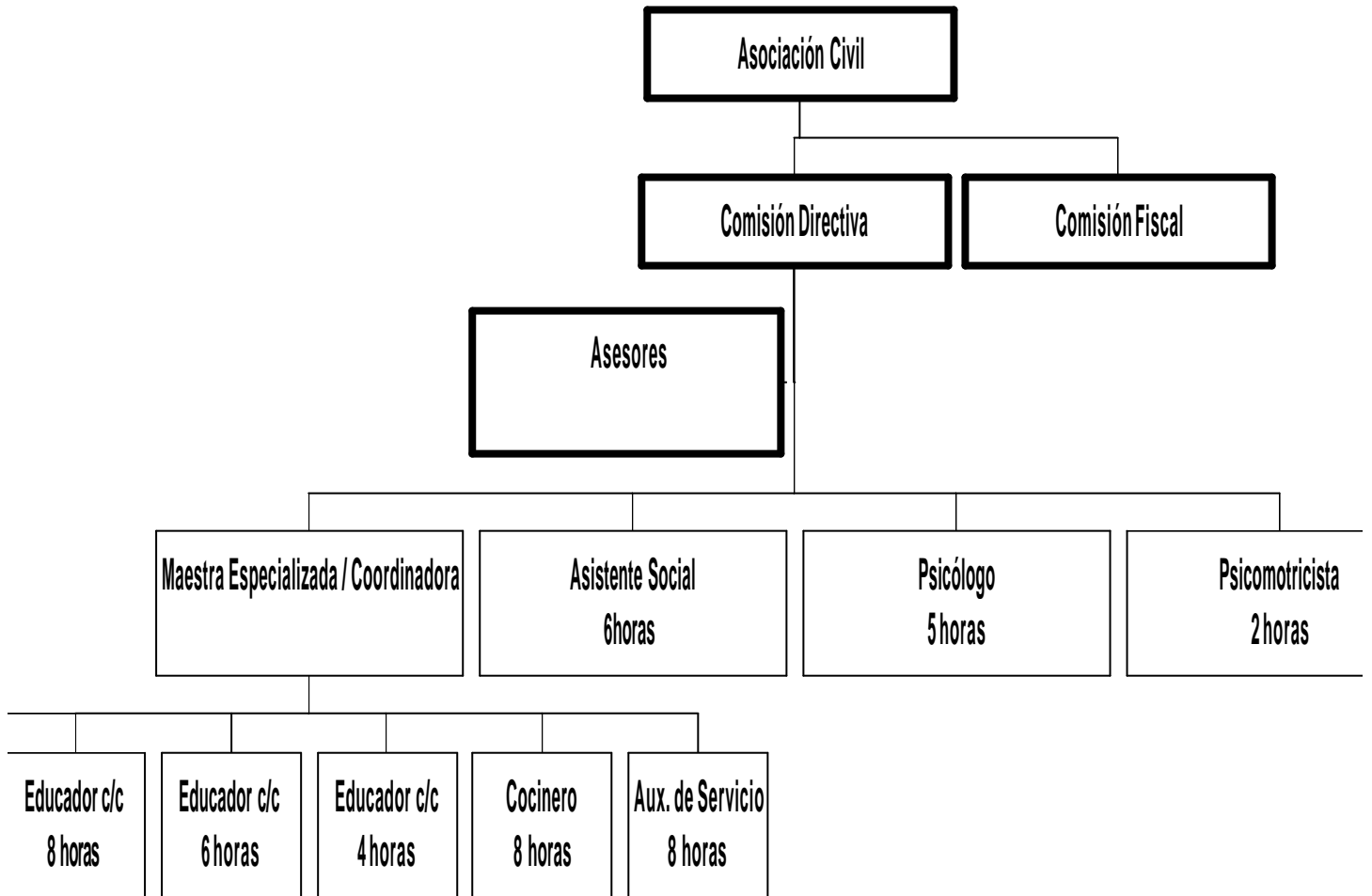

<b>Desarrollo Psicomotor TEPSI</b>	<b>1991</b>	<b>1997</b>	<b>1999</b>
Retraso	34	20	10.5
Riesgo	40	32	22.4
Normal	25	47.(normal superior 11%)	67 (normal superior 30.2%)

	<b>Coordinación</b>		<b>Lenguaje</b>		<b>Motricidad</b>	
	1997	1999	1997	1999	1997	1999
Normal	57	72	44	59	75	82
Riesgo	30	20	35	27	18	13
Retraso	13	7	21	17	7	5

<b>Desarrollo Psicomotriz TEPSI – 1999</b>	<b>Riesgo Bajo %</b>	<b>Riesgo Medio %</b>	<b>Riesgo Alto %</b>	<b>Riesgo Muy Alto %</b>
<b>Normal</b>	79.7	64.9	48.7	34.4

<b>Desarrollo Psicomotriz TEPSI</b>	<b>Menos de 6 meses %</b>	<b>Más de 1 año %</b>
Normal	56.2	68.4
Riesgo	31.3	19.9
Retraso	12.5	11.6

## Participación de las familias en actividades del Centro. 1999.

Participación	1997	1999
Alto 70% y más	25	76.7
Media 50 – 69%	33.3	20
Baja 30 – 49%	25	3.3
Muy baja menos del 30%	16.7	0

Riesgo psicosocial de la madre	1997	1999
Fatalismo y desesperanza (Fuerte)	39.2	36.1
Exclusión del niño en la comunicación	13.5	6.5
Violencia familiar (Importante y muy importante)	22.0	16.1
Alta hipervaloración materna	27.6	14.5
Muy Fuertes creencias machistas	11.0	4.8



<b>Categoría</b>	<b>Evaluación Pre Taller</b>	<b>Evaluación Post Taller</b>
<b>Normal</b>	70%	92%
<b>Riesgo</b>	24%	6%
<b>Retraso</b>	6%	2%
<b>Total</b>	100%	100%

La estimulación oportuna modificó prácticas de crianza, creencias y estado emocional de los adultos:

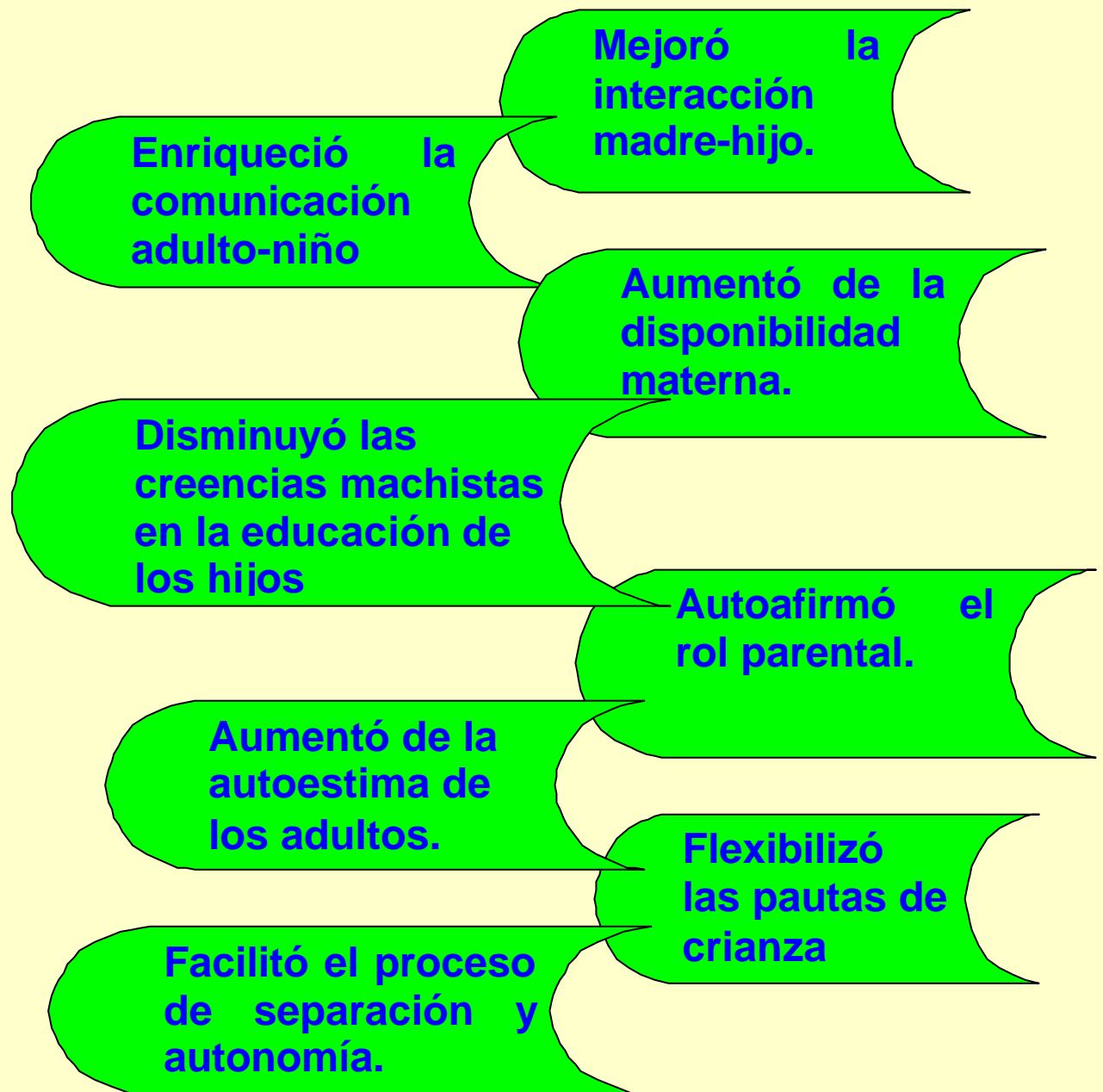

## DESAFIOS DEL PLAN CAIF:

Consolidar una estructura y organización que asegure la participación efectiva de la sociedad civil.

Desarrollar intervenciones de alto impacto y de bajo costo

Incrementar la cobertura del Plan alcanzando en 5 años entre el 40% y el 50% de la población objetivo

Que el 75% de los niños de hogares pobres accedan a los jardines infantiles con un desarrollo psicomotriz Normal



# Proyecto del BID

## Cobertura total al finalizar el Programa

	2003	2004	2005	2006	2007
Actuales	19.569	19.569	19.569	19.569	19.569
BID	11.700	15.700	19.200	19.200	19.200
Total	31.269	35.269	38.769	38.769	38.769

# Niños a atender en el Plan CAIF los próximos años

